



COMUNE DI TARANTO

STRUTTURA COMPLESSA PATRIMONIO - POLITICHE ABITATIVE

U.O. 1 - Patrimonio

Piazzale Dante 15, 16 - 74121 TARANTO

e-mail certificata: patrimoniopoliticheabitative.comunetaranto@pec.rupar.puglia.it

AVVISO PUBBLICO PER LA LOCAZIONE DI 35 LOTTI E 51 UNITÀ IMMOBILIARI NELL' "ISOLA MADRE" DI TARANTO

LOTTO N.4

Via Cava 99

Foglio	Particella	Sub	Superficie mq	Categoria	Destinazione d'uso
319	940	6	114,26	C/2	Deposito e magazzino

Canone di locazione annuo a base d'asta € 4.113,36

Garanzia di partecipazione € 1.028,34

Stato dei luoghi

L'immobile risulta in discrete condizioni.

Vi è la presenza di un ipogeo e di un pozzo freatico

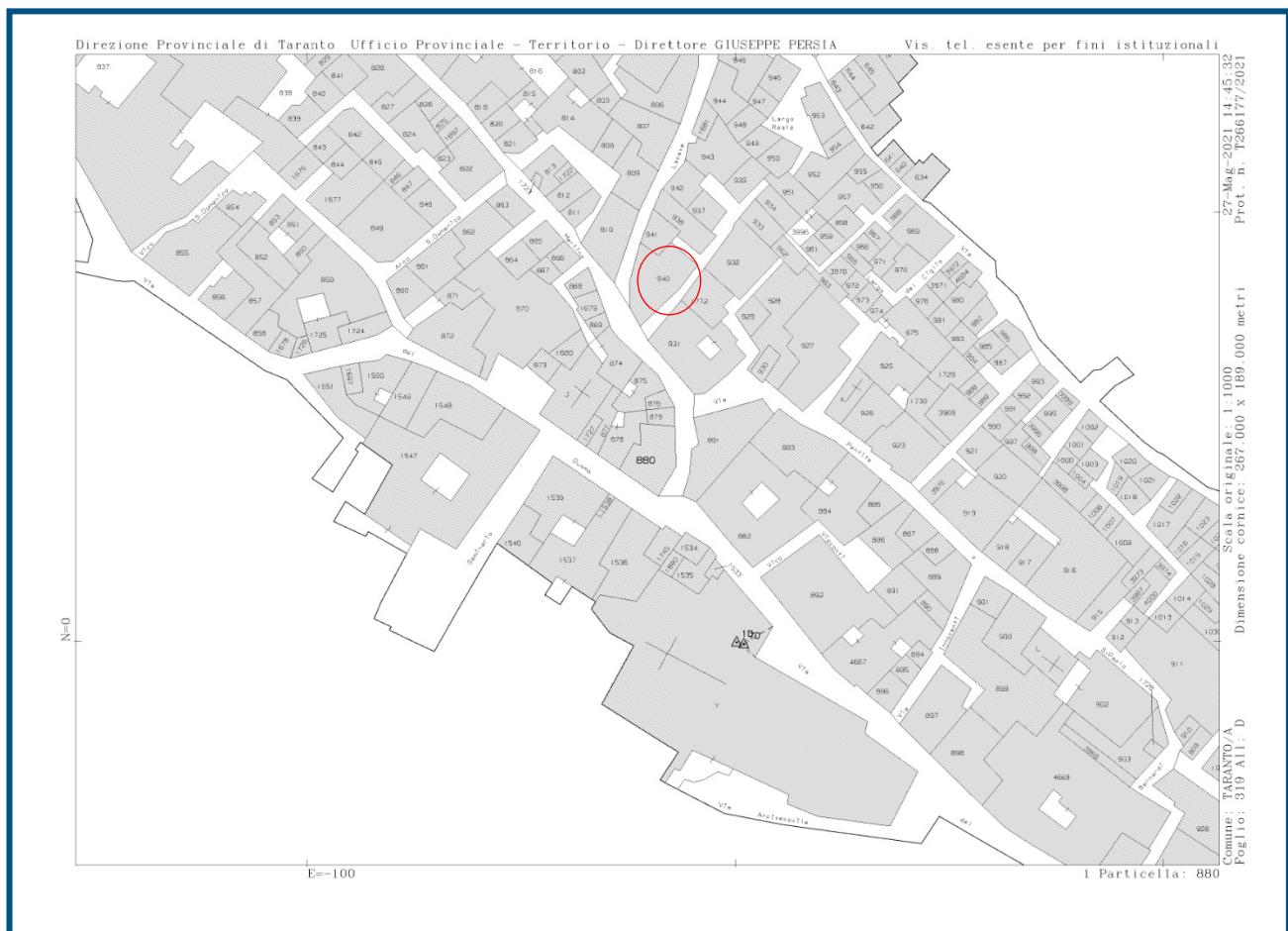

PIANO TERRA

SCALA 1:100

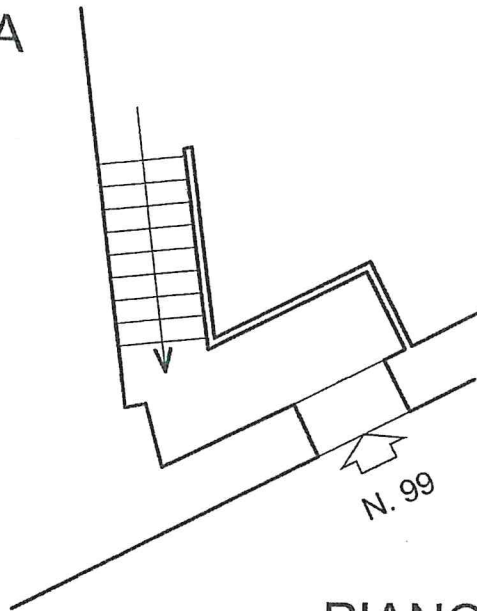

PIANO INTERRATO

SCALA 1:100

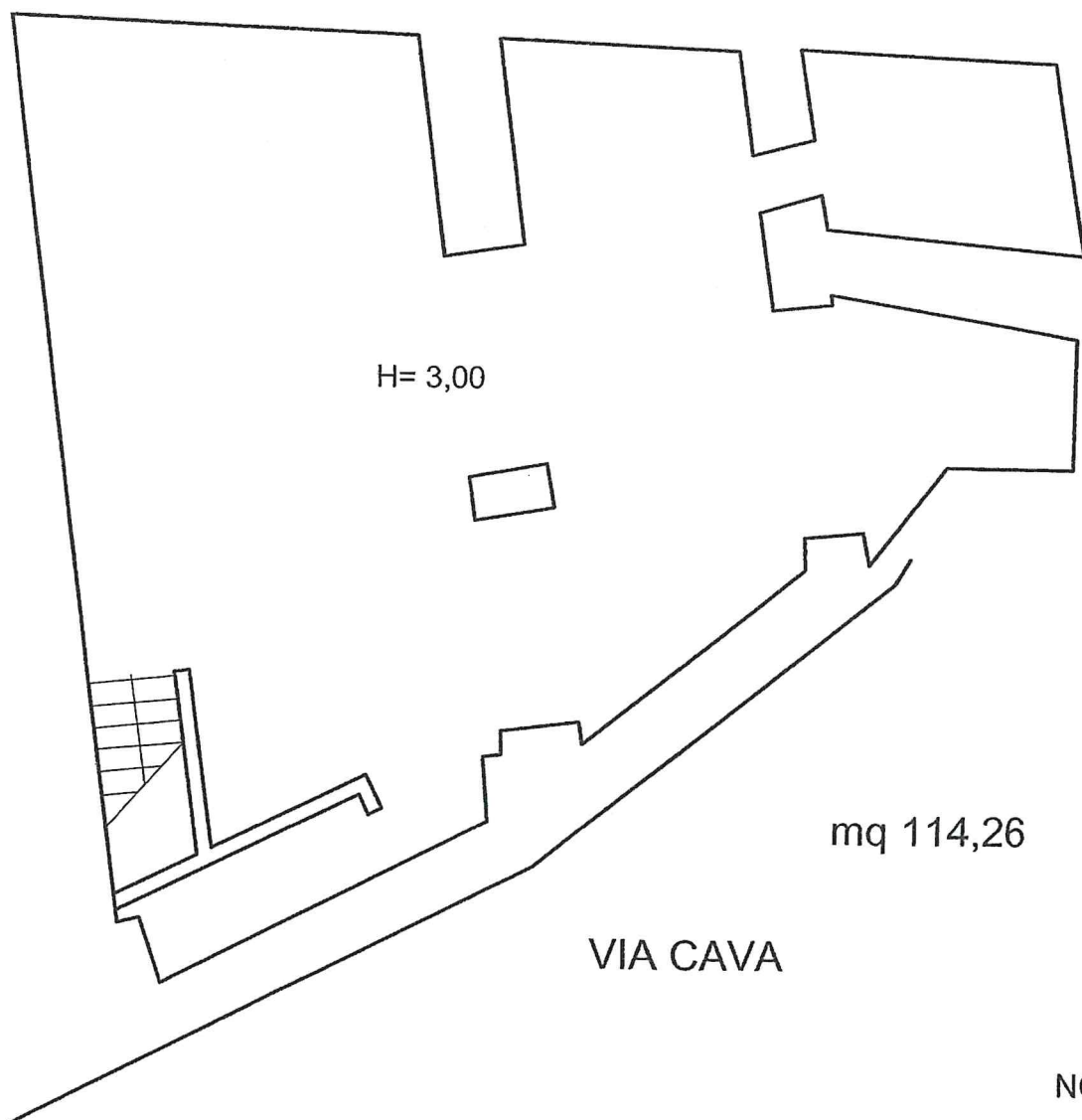

NORD

